

**Legende**

- Retentionsraumausgleich
- ▨ Abtragung
- ▨ Auffüllung
- ▨ Aufschüttung
- ▨ Verlegung der Rodach
- geplante Trasse

**Differenzen der Wassertiefen in m**

- > -1,00
- -1,00 - -0,75
- -0,75 - -0,50
- -0,50 - -0,25
- -0,25 - -0,10
- -0,10 - -0,05
- -0,05 - 0,05
- 0,05 - 0,10
- 0,10 - 0,25
- 0,25 - 0,50
- 0,50 - 0,75
- 0,75 - 1,00
- > 1,00

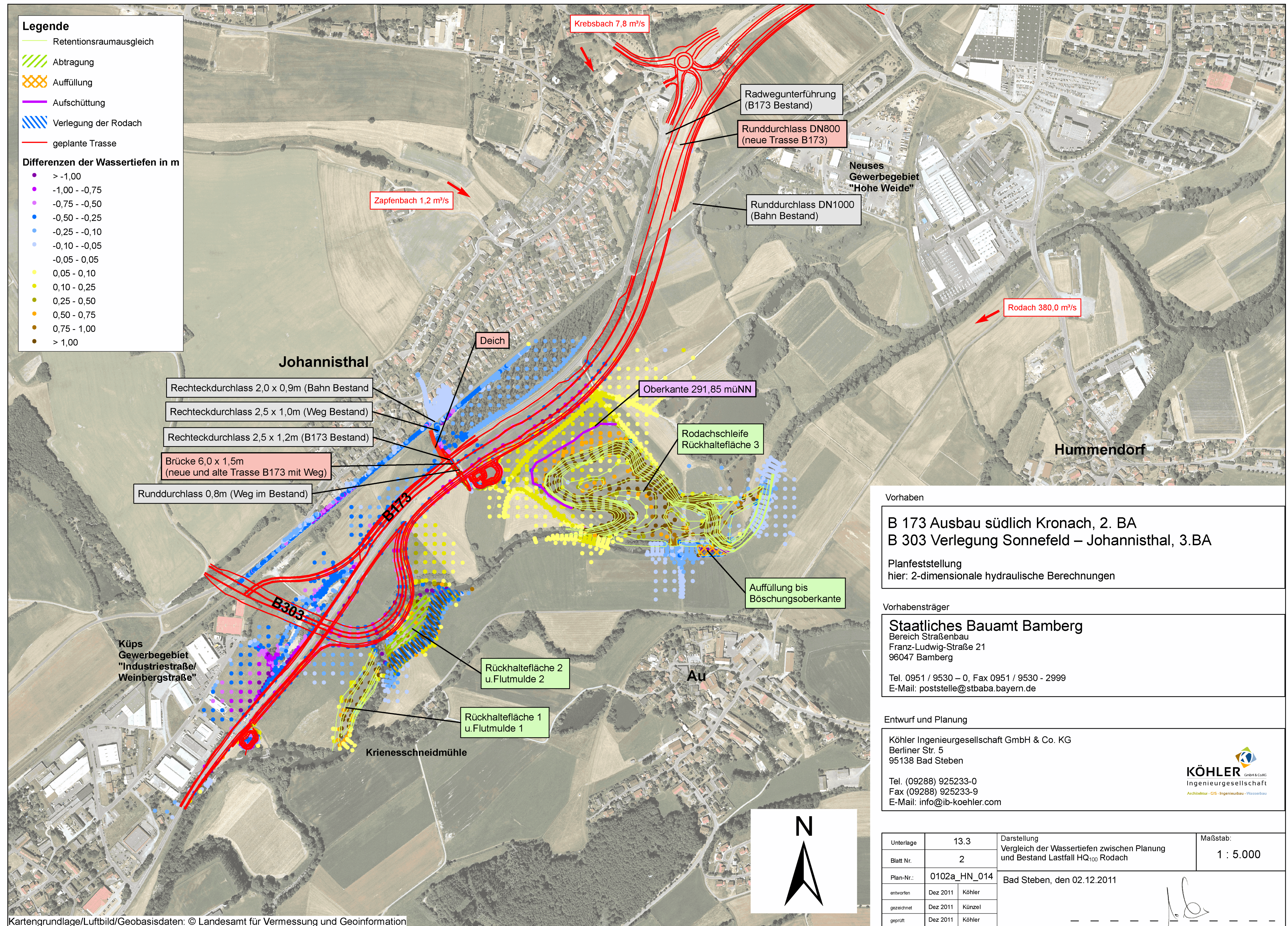

**Johannisthal**

Rechteckdurchlass 2,0 x 0,9m (Bahn Bestand)

Rechteckdurchlass 2,5 x 1,0m (Weg Bestand)

Rechteckdurchlass 2,5 x 1,2m (B173 Bestand)

Brücke 6,0 x 1,5m (neue und alte Trasse B173 mit Weg)

Runddurchlass 0,8m (Weg im Bestand)

Deich

Oberkante 291,85 müNN

Rodachschleife Rückhaltefläche 3

Auffüllung bis Böschungsoberkante

**B173**

**B303**

Rückhaltefläche 2 u. Flutmulde 2

Rückhaltefläche 1 u. Flutmulde 1

**Krienschneidmühle**

**Au**

**Hummendorf**

**Krebsbach 7,8 m³/s**

**Zapfenbach 1,2 m³/s**

**Rodach 380,0 m³/s**

**Neues Gewerbegebiet "Hohe Weide"**

**Küps Gewerbegebiet "Industriestraße/ Weinbergstraße"**

Vorhaben

**B 173 Ausbau südlich Kronach, 2. BA**  
**B 303 Verlegung Sonnefeld – Johannisthal, 3. BA**

Planfeststellung  
 hier: 2-dimensionale hydraulische Berechnungen

Vorhabensträger

**Staatliches Bauamt Bamberg**  
 Bereich Straßenbau  
 Franz-Ludwig-Straße 21  
 96047 Bamberg

Tel. 0951 / 9530 – 0, Fax 0951 / 9530 - 2999  
 E-Mail: poststelle@stbaba.bayern.de

Entwurf und Planung

Köhler Ingenieurgesellschaft GmbH & Co. KG  
 Berliner Str. 5  
 95138 Bad Steben

Tel. (09288) 925233-0  
 Fax (09288) 925233-9  
 E-Mail: info@ib-koehler.com

**KÖHLER** GmbH & Co. KG  
 Ingenieurgesellschaft  
 Architektur - GIS - Ingenieurbau - Wasserbau

Unterlage	13.3	Darstellung Vergleich der Wassertiefen zwischen Planung und Bestand Lastfall HQ <sub>100</sub> Rodach	Maßstab: 1 : 5.000
Blatt Nr.	2		
Plan-Nr.:	0102a_HN_014	Bad Steben, den 02.12.2011	
entworfen	Dez 2011 Köhler		
gezeichnet	Dez 2011 Künzel		
geprüft	Dez 2011 Köhler		