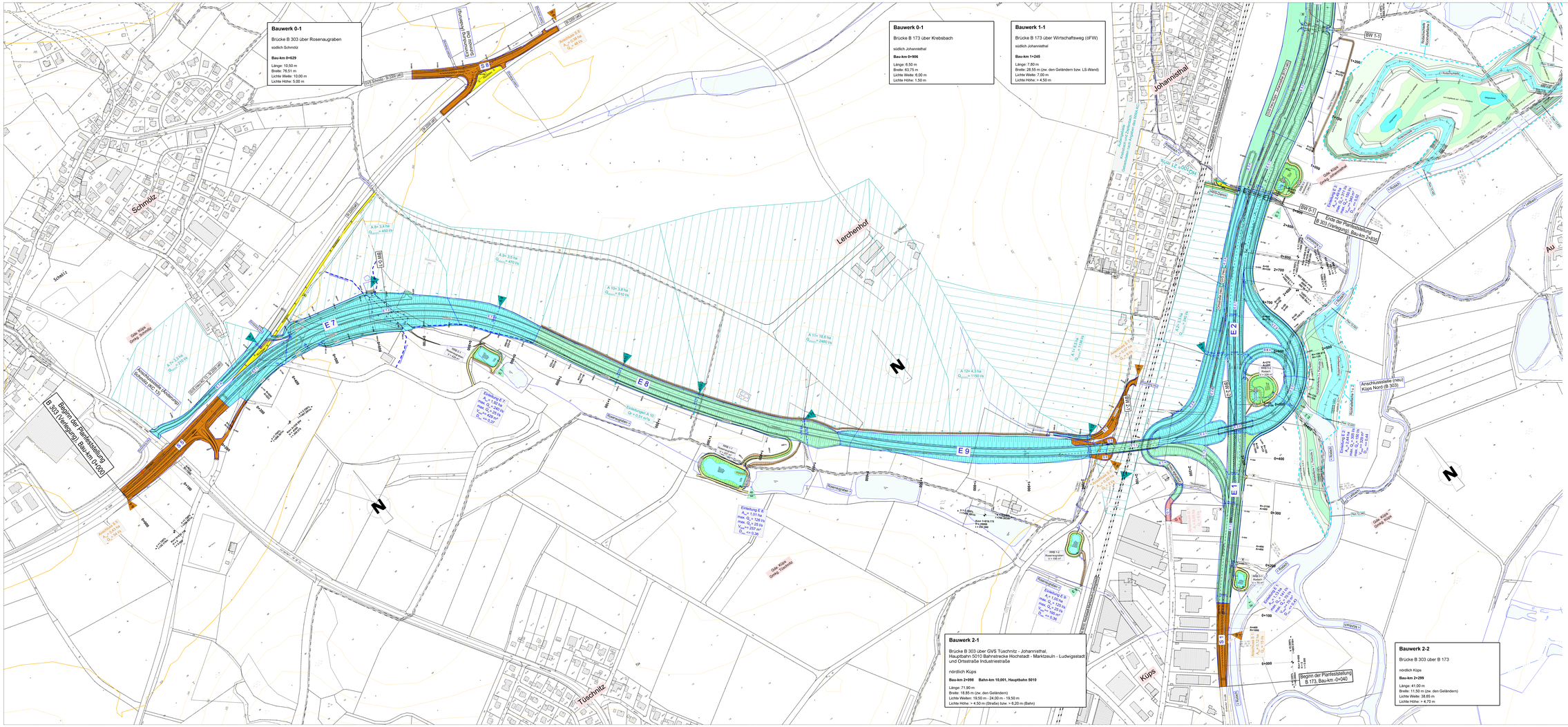

ZEICHENERKLÄRUNGEN

PLANUNG

- Einwirkbereichsbezeichnung
- Erfassungsgemäße Breite
- Fahrbahn
- Fahrbahn Seitenstreifen
- Geh- und Radweg
- Bauwerksfläche
- Entwässerungsrichtung mit Fließrichtung
- Brückenbauwerk
- Geh- und Radweg (G+R) mit Asphalt- oder Betonbelag
- öffentl. Feld- und Wirtschaftsweg (öFW) mit Asphalt- oder Betonbelag
- öffentl. Feld- und Wirtschaftsweg (oFW) mit Asphalt- oder Betonbelag
- Behelfsweg ohne Binderlatte mit Deckschicht
- Auffüllung
- Abbruch/Rückbau
- Gewässerverlegung / -herstellung
- Gewässerunterlandgestaltung
- Rückhalfläche
- Neigungsbeginn/-ende am Bauklotzmaßer Km mit Angabe von Höhenwert H und Tangentenlänge t, vor Gefälle ( ) und Steigung (+) nach Gefälle (-) und Gefälle (Steigungs-)Strecke
- Fahrbahnneigung
- Höhenpunkte / Tiefpunkte
- 1+000 Bauklometer

Abkürzungen:

AS	Anschlussstelle
EB	Einmündung
BW 0-1	Bauwerk mit Nummerierung
GVS	Gemeindeverbindungsstraße
öFW	öffentlicher Feld und Waldweg
oFW	offener Feld und Waldweg
RRB	Regenrückhaltebecken
AB	Absetzbecken

- Durchlass mit Durchmesser und Fließrichtung
- Verlegung FWO-Fernleitung
- Lärmschutzwand
- Einleitungsstelle 1 der Straßenentwässerung in Gewässer
- Nummer im Bauwerksverzeichnis
- Immissionsort Schadstoffuntersuchung

ENTWÄSSERUNG

- E 1 / E 2 — Erfassungsfläche mit Regenwasserbehandlung (je Einlw. abzuziehl farblich zugeordnet)
- E3 — Erfassungsfläche ohne Regenwasserbehandlung
- E 4 — Erfassungsfläche mit Regenwasserbeteiligung in öffentl. Kanalisation
- Aufsammelzugebiet
- Regenrückhaltebecken (mit Absetzbecken)
- Einleitungsstelle 1 der Straßenentwässerung in Gewässer
- Einleitungsstelle 1 der Straßenentwässerung ohne Regenwasserbehandlung
- A-S 1 — Anschlussstelle 1 der Straßenentwässerung an best. Entwässerungsanlage
- Zufluss aus dem Aufsammelzugebiet 1

BESTAND

- Linien der Topographie
- Höhenlinie
- Bahngleis
- Flurstücksgrenze
- Gemeinde-/Gemarkungsgrenze
- Landkreisgrenze
- Gewässer (fließig, linienführig)
- Überschwemmungsgrenze HW 100
- S — Kranken/Kurheim, Schulen Kurheim, Altenheimen
- W — reines und allgemeines Wohngebiet, Kleinsiedlungsgebiet
- FWO-Fernleitung
- Wasserversorgungsleitung
- Abwasserleitung
- Gasleitung
- Fernmeldekabel
- Fernwärmeleitung
- Stromkabel
- Stromfreileitung
- M — Kerngebiet, Dorfgebiet Mischgebiet
- G — Gewerbegebiet, Industriegebiet

Übersichtskarte

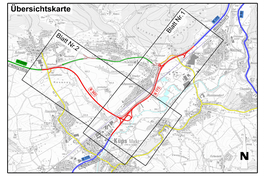

Freistaat Bayern
Staatliches Bauamt Bamberg

Theresianstraße 2, 96052 Bamberg, Tel. 0951/85-0, Fax 0951/85-2110, Mail: poststelle@staba.bayern.de

Unterlage		13.2
Blatt Nr.		2
	Datum	Zeichen
bearbeitet	12 / 2011	E. Saffer
geprüft/el	12 / 2011	W. Bullner
gepr/dt	12 / 2011	N. Schmidt

PLANFESTSTELLUNG

Bundesstraße 173, AD Lichtenfels - Kronach
Ausbau Johannisthal - südlich Kronach, 2. BA
Bau-km -0+040 bis Bau-km 2+835
B 173_520_ 0,508 bis 560_0,472

Bundesstraße 303, Schweinfurt - (Coburg) - Kronach
Verlegung Sonnefeld - Johannisthal, 3. BA
Bau-km 0+000 bis Bau-km 2+835

Lageplan zu den wasserrechtlichen Sachverhalten

Maßstab 1 : 2000

Aufgestellt:
Bamberg, den 06.02.2012
Staatliches Bauamt

Eingeruhr, Bauoberrat

Projekt: 01_CAD Datei:

Gestaltungsrechte: © Bayerische Verwaltungsvermessung (Gestaltung der Pläne/ohne Eigentumsnachweis nicht gesichert)