

Importierter Blattschnitt

**Gemeinde Neunkirchen a. Brand
Gemarkung Dormitz**

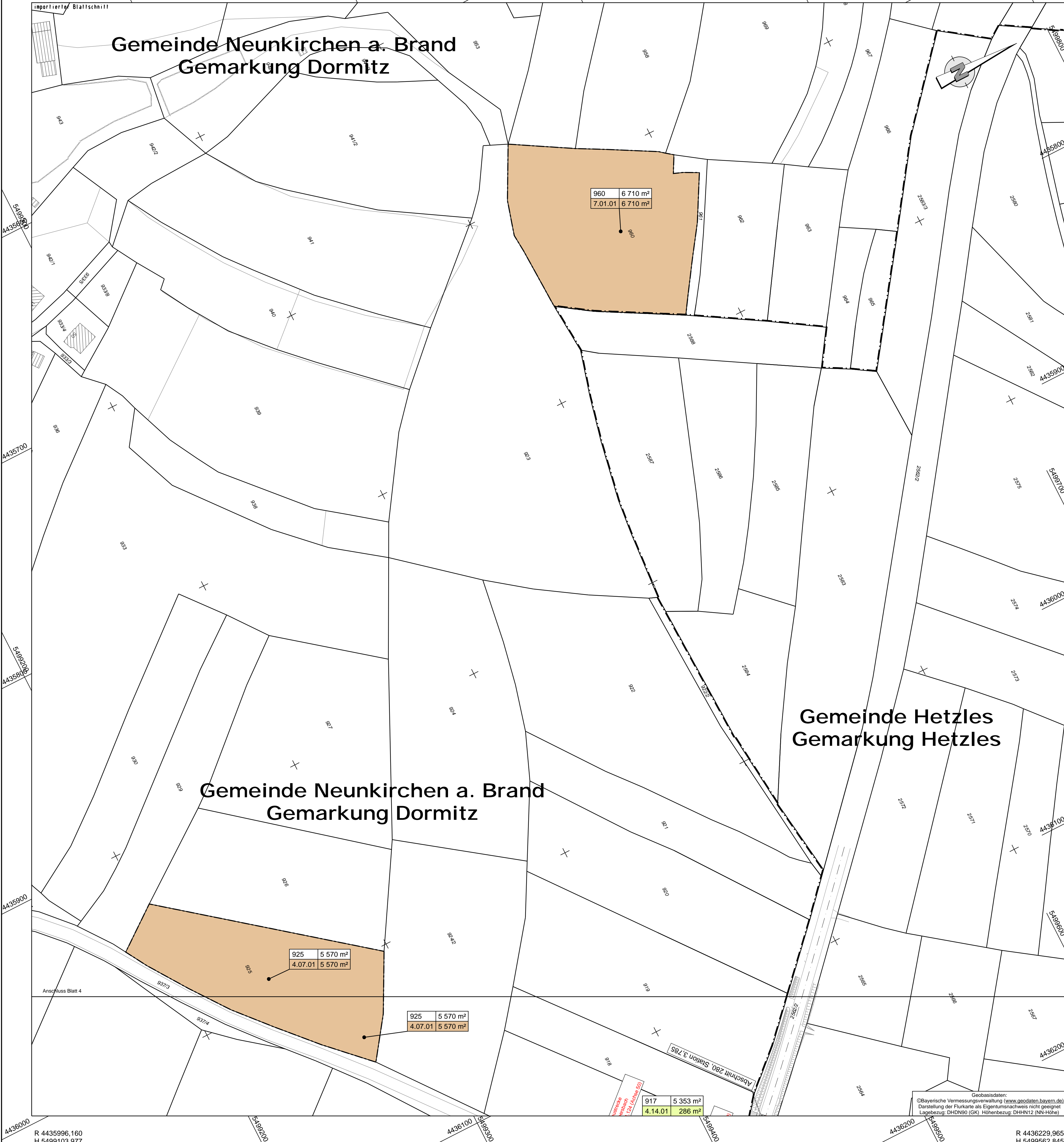

960 6 710 m²
7.01.01 6 710 m²

925 5 570 m²
4.07.01 5 570 m²

925 5 570 m²
4.07.01 5 570 m²

917 5 353 m²
4.14.01 286 m²

Zeichenerklärung

- Grunderwerb**
- zu erwerbende Fläche (Vorhabensträger St 2243 neu)
 - zu erwerbende Fläche (Dritte)
 - vorübergehend in Anspruch zu nehmende Fläche
 - Eigentum des Bauasträgers (Freistaat Bayern)
 - geplanter Gebäudeabbruch
 - Gebäude bereits abgebrochen
- 3 14/2 | 4 248 m²** Flur / Flurstück / Größe des Flurstückes
- 2.34.1 | 345 m²** lfd. Nr. im Grunderwerbsverzeichnis / Größe der Teilfläche
2 Nr. des Grunderwerbsplanes
34 lfd. Nr. des betroffenen Flurstückes
1 Teilfläche eines Flurstückes
- Zusammengehörigkeitspfeil
 - Gemarkungsgrenze
 - Flurgrenze
 - Flurstücksgrenze
außerhalb/ innerhalb des Baufeldes
- 116**
12 Flurstücksnummer

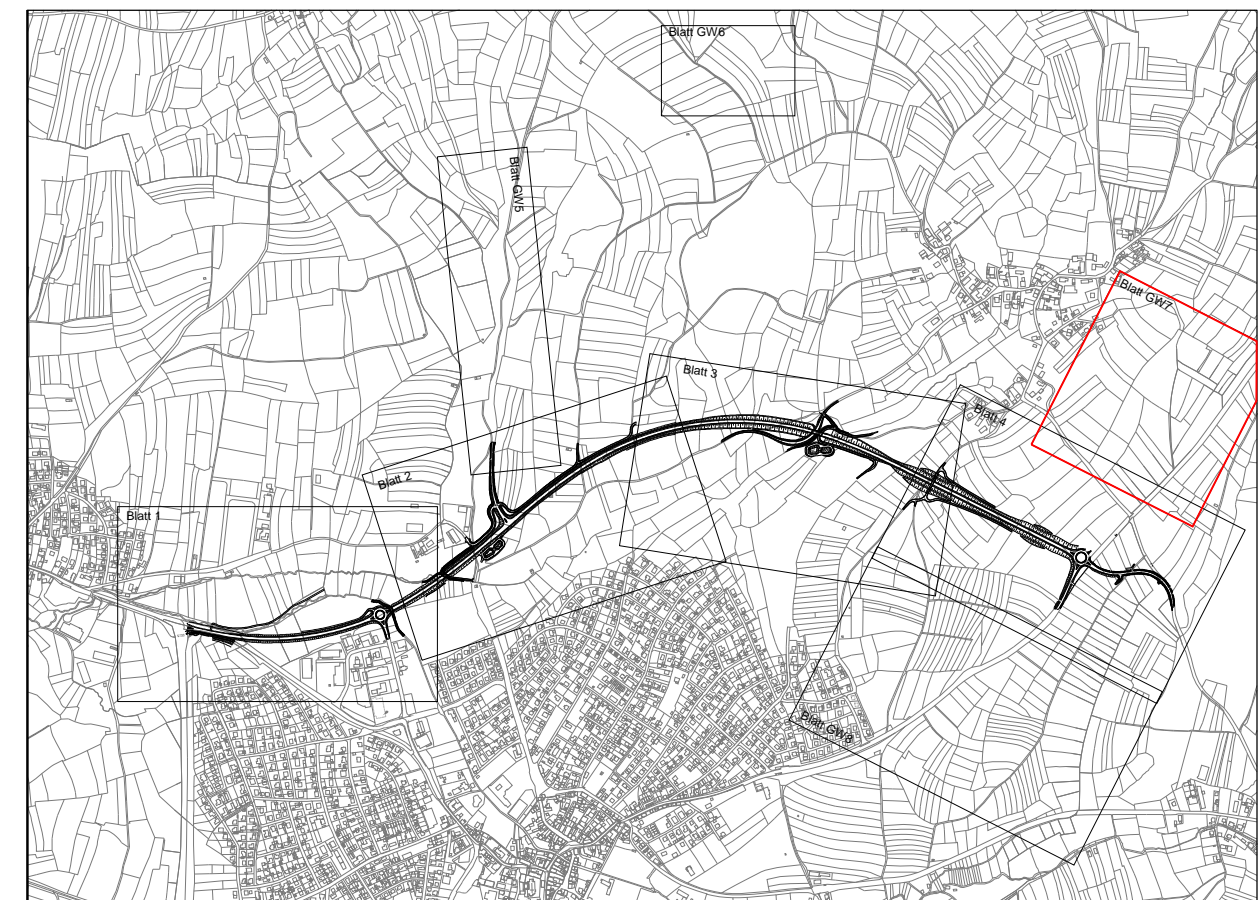

Entwurfsbearbeitung:

Höhner & Partner
INGENIEURAKTIENGESELLSCHAFT
BERATENDE INGENIEURE
Hansstraße 18a 96047 Bamberg Tel. (0951)98081-0 Fax. (0951)98081-33

bearbeitet: Okt. 2016 R.Freundel
geprüft: Okt. 2016 Kühnlein
Proj.Nr.: SBA1301-PLAFE
Datei: FE-10-01-07-Erwerb.PLT
Objekt: FE-10-01-07-Erwerb
Bamberg, den 25.10.2016

Staatliches Bauamt Bamberg

Franz-Ludwig-Straße 21
96047 Bamberg

Tel.: 0951/9530-0, Fax: 0951/9530-1900, E-Mail: poststelle@stbaba.bayern.de

bearbeitet: Gz: []
gezeichnet: Gz: []
geprüft: Gz: S 22 T. Neundörfer
PSP Nr.: B41S.ALSA0020.00
Phase: EO Planfeststellung

| Nr. | Art der Änderung | Datum | Zeichen |
|-----|------------------|-------|---------|
| | | | |

FESTSTELLUNGSENTWURF

Straßenbauverwaltung Freistaat Bayern
Staatliches Bauamt Bamberg
St 2243, Abschnitt 280, Station 3,785 bis 7,382
PROJIS-Nr.: entfällt

Unterlage / Blatt-Nr.: 10.1/7
Grunderwerbsplan
Richtung Forchheim
Maßstab: 1:1000

**St 2243 Effeltrich - Neunkirchen am Brand
Verlegung westlich Neunkirchen am Brand
Bau-km 0+020 bis 3+065**

aufgestellt:
Bamberg, den 28.10.2016
Staatliches Bauamt
Zeuschel, Baudirektor

Geobasisdaten:
©Bayerische Vermessungsverwaltung (www.geodaten.bayern.de)
Darstellung der Flurkarte als Eigentumsnachweis nicht geeignet
Lagebezug: GDND90 (GK), Höhenbezug: DHHN12 (NN-Höhe)