

R 4434803,958
H 5498050,811

5498100

5498200

5498300

5498400

R 4434803,958
H 5498430,811

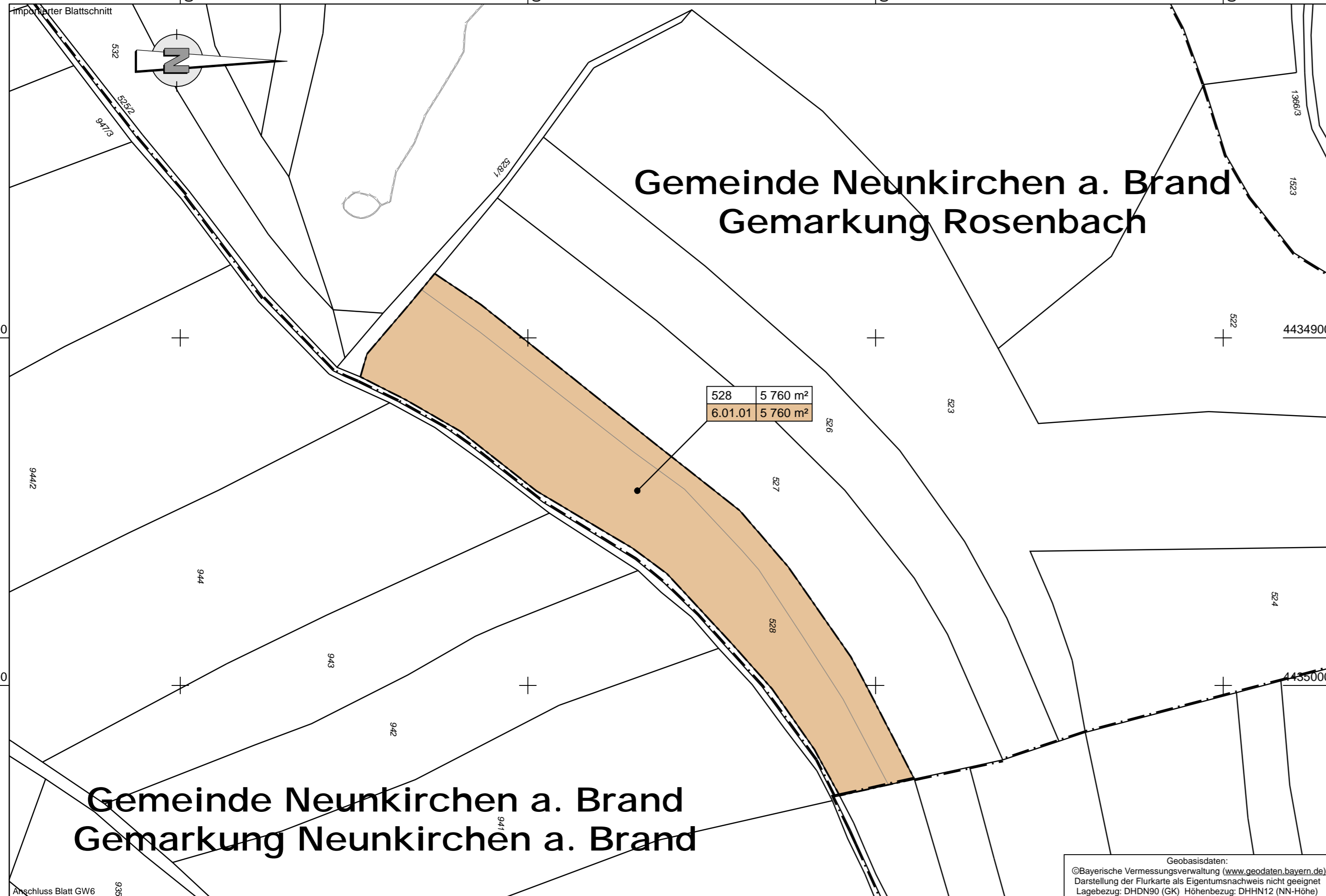

R 4435060,958
H 5498050,811

5498100

5498200

5498300





5498400

R 4435060,958
H 5498430,811

Geobasisdaten:
©Bayerische Vermessungsverwaltung (www.geodaten.bayern.de)
Darstellung der Flurkarte als Eigentumsnachweis nicht geeignet
Lagebezug: DHDN90 (GK) Höhenbezug: DHHN12 (NN-Höhe)

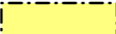
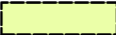
Zeichenerklärung

Grunderwerb

-  zu erwerbende Fläche (Vorhabensträger St 2243 neu)
-  zu erwerbende Fläche (Dritte)
-  vorübergehend in Anspruch zu nehmende Fläche
-  Eigentum des Bauasträgers (Freistaat Bayern)
-  geplanter Gebäudeabbruch
-  Gebäude bereits abgebrochen

 Flur / Flurstück / Größe des Flurstückes

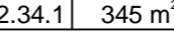
 lfd. Nr. im Grunderwerbsverzeichnis / Größe der Teilfläche
2 Nr. des Grunderwerbsplanes
34 lfd. Nr. des betroffenen Flurstückes
1 Teilfläche eines Flurstückes

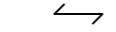
 Zusammengehörigkeitspfeil

 Gemarkungsgrenze

 Flurgrenze

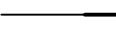
 Flurstücksgrenze
außerhalb/ innerhalb des Baufeldes

 Flurstücksnummer

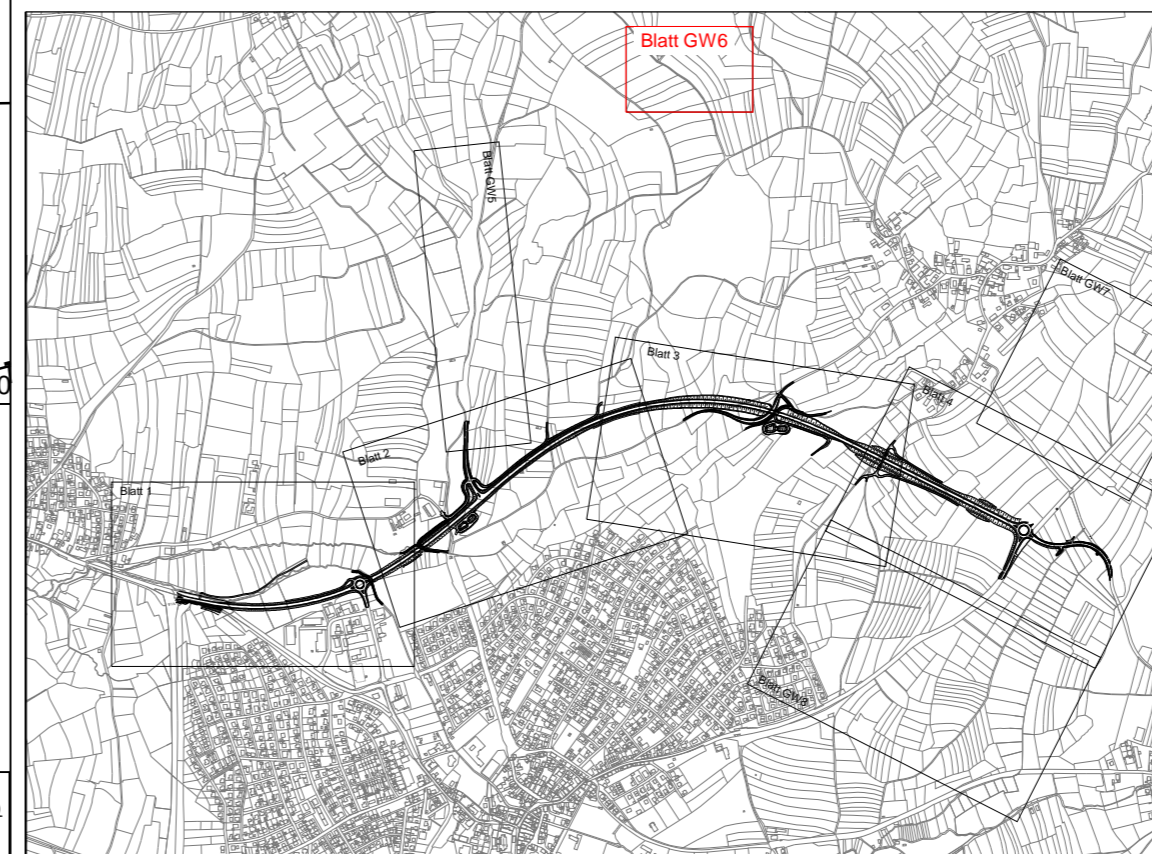

Entwurfsbearbeitung:



bearbeitet:	Okt. 2016	R.Freundel
geprüft:	Okt. 2016	Kühnlein
Proj.Nr.:	SBA1301-PLAFE	
Datei:	FE-10-01-06-Erwerb.PLT	
Objekt:	FE-10-01-06-Erwerb	
Bamberg, den 25.10.2016		
		

Staatliches Bauamt Bamberg



Franz-Ludwig-Straße 21
96047 Bamberg

Tel.: 0951/9530-0, Fax: 0951/9530-1900, E-Mail: poststelle@stbaba.bayern.de

bearbeitet:	Gz:		
gezeichnet:	Gz:		
geprüft:	Gz: S 22	T. Neundörfer	
	Gz:		
PSP Nr.: B41S.ALSA0020.00			
Phase: EO Planfeststellung			

Nr.	Art der Änderung	Datum	Zeichen

FESTSTELLUNGSENTWURF

Straßenbauverwaltung Freistaat Bayern

Staatliches Bauamt Bamberg

St 2243, Abschnitt 280, Station 3,785 bis 7,382

PROJIS-Nr.: entfällt

Unterlage / Blatt-Nr.: 10.1/6
Grunderwerbsplan

westlich Neunkirchen am Brand

Maßstab: 1:1000

St 2243 Effeltrich - Neunkirchen am Brand
Verlegung westlich Neunkirchen am Brand

Bau-km 0+020 bis 3+065

aufgestellt:
Bamberg, den 28.10.2016
Staatliches Bauamt



Zeuschel, Baudirektor