

Gemeinde Dormitz  
Gemarkung Dormitz

Gemeinde Neunkirchen a. Brand  
Gemarkung Neunkirchen a. Brand

Zeichenerklärung

- Grundenwerb**
- zu erwerbende Fläche (Vorhabensträger St 2243 neu)
  - zu erwerbende Fläche (Dritte)
  - vorübergehend in Anspruch zu nehmende Fläche
  - Eigentum des Bausträgers (Freistaat Bayern)
  - geplanter Gebäudeabbruch
  - Gebäude bereits abgebrochen
- 3 14/2 4 248 m<sup>2</sup> Flur / Flurstück / Größe des Flurstückes
- 2.34.1 345 m<sup>2</sup> lfd. Nr. im Grundenwerbsverzeichnis / Größe der Teilfläche  
2 Nr. des Grundenwerbsplanes  
34 lfd. Nr. des betroffenen Flurstückes  
1 Teilfläche eines Flurstückes
- Zusammengehörigkeitspfeil
- Gemarkungsgrenze  
Flurgrenze  
Flurstücksgrenze  
außerhalb/ innerhalb des Baufeldes
- 116  
12 Flurstücksnummer

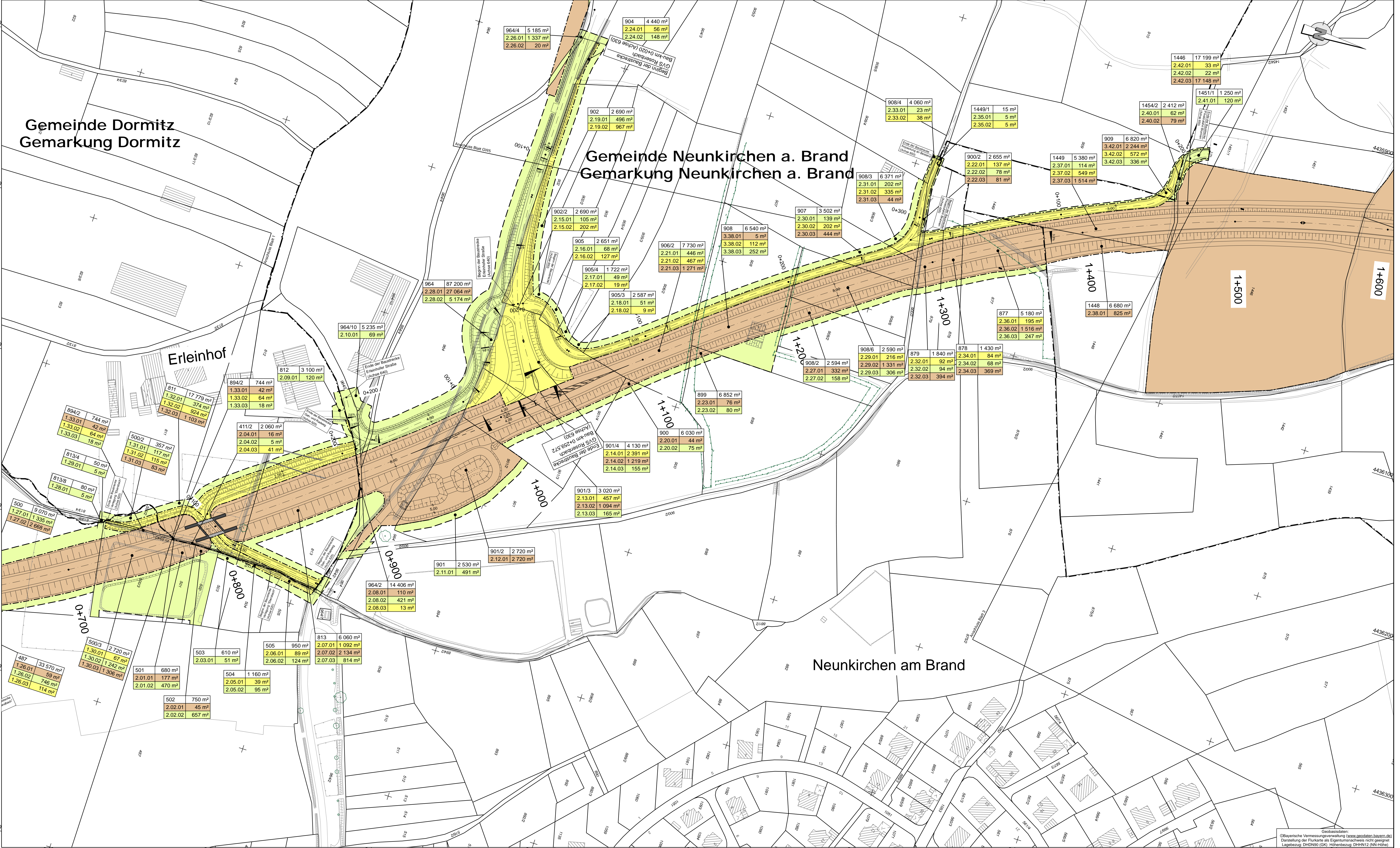

Erleinhof

Neunkirchen am Brand

Entwurfsbearbeitung:

**Höhnen & Partner**  
INGENIEUR- UND ARCHITEKTURBÜRO  
BERATENDE INGENIEURE

bearbeitet: Okt. 2016 R. Fritzsche  
geprüft: Okt. 2016 K. Kleinert  
Pfl.Nr.: SBA1301-PLATE  
Datum: LP\_1002-PLT  
Objekt: FE-10-01-02\_Erwerb-1000  
Bamberg, den 25.10.2016

Staatliches Bauamt Bamberg

Franz-Ludwig-Straße 21  
96047 Bamberg  
Tel.: 0951/9530-0, Fax: 0951/9530-1900, E-Mail: poststelle@staba.bayern.de

bearbeitet: Gz.  
gezeichnet: Gz.  
geprüft: Gz. S.22 T. Neundorfer  
PSP Nr.: B41S/ALSA020.00  
Phase: EO Planfeststellung

Nr.	Art der Änderung	Datum	Zeichen

FESTSTELLUNGSENTWURF

Straßenbauverwaltung Freistaat Bayern  
St 2243, Abschnitt 280, Station 3.785 bis 7.382  
PROJIS-Nr.: entfällt

Unterlage / Blatt-Nr.: 10.1/2  
Grundenwerbsplan  
Bau-km 0+700 bis Bau-km 1+550  
Maßstab: 1:1000

St 2243 Effeltrich - Neunkirchen am Brand  
Verlegung westlich Neunkirchen am Brand  
Bau-km 0+020 bis 3+065

aufgestellt:  
Bamberg, den 28.10.2016  
Staatliches Bauamt  
Zeuschel, Baudirektor