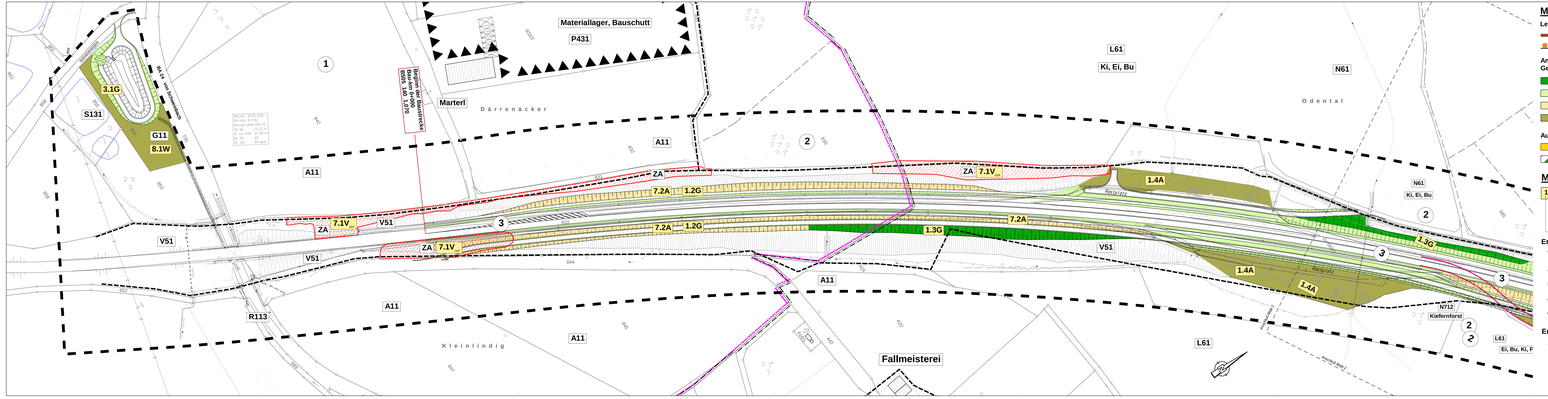

MASSNAHMEN

Leit- und Sperreinrichtung

- Begrenzung des Baufeldes
- Grenze der Ausgleichs-, Ersatz-, und Waldersatzmaßnahmen

Anlage Gestaltungsmaßnahme

- Flächiger Gehölzpflanzung, junger Pflanzware, Mindestabstand vom Fahrbahnrand 4,5 m
- Rasen auf Straßennebenflächen (Sukzession oder Ansaat)
- Rohboden mit Magerrasensukzession
- standortgerechte Laubmischwälder, junger Ausprägung

Ausgleichs- und Ersatzmaßnahmen

- Extensivgrünland auf Magerstandort
- Entwicklung naturnaher Laubwald

MASSNAHMENERKENNUNG

1.3 A

- Index
- Maßnahmentyp
- Nr. Einzelmaßnahme
- Nr. Komplex

Erläuterung Maßnahmentyp

V	Vermeidungsmaßnahme
A	Ausgleichsmaßnahme
E	Ersatzmaßnahme
G	Gestaltungsmaßnahme
W	Waldersatz (ausschl. nach Waldrecht)

Erläuterung Index

CEF	Artenschutzrechtliche Maßnahme zu Erhaltung der ökologischen Funktion der Fortpflanzungs- und Ruhestätten (continuous ecological functionality)
FFH	Maßnahme zur Schadensbegrenzung bzw. Maßnahme zur Kohärenzsicherung
FCS	Artenschutzrechtliche kompensatorische Maßnahme zur Sicherung eines günstigen Erhaltungszustandes (favourable conservation status)

MASSNAHMENNUMMER UND BESCHREIBUNG

1. Rekultivierung der Straßenbankette und der angrenzenden Böschungen und Zwischenflächen

- **1.1G** Ansaat von Rasen auf den Straßennebenflächen
- **1.2G** Rohboden mit Magerrasensukzession an südexponierten Böschungen und Straßenzwischenflächen
- **1.3G** Flächige Gehölzpflanzungen (Sträucher) aus junger Pflanzware mit einem Mindestabstand von 4,5 m vom Fahrbahnrand
- **1.4A** Pflanzung von standortgerechtem Laubmischwald mit einem Mindestabstand von 12 m vom Fahrbahnrand

2. Rekultivierung der temporären Baustellenumfahrungen

- **2.1W** Pflanzung von standortgerechtem Laubmischwald
- **2.2G** Flächige Gehölzpflanzungen (Sträucher) aus junger Pflanzware

3. Eingrünung der Regenrückhaltebecken

- **3.1G** Ansaat von Rasen auf den Nebenflächen
- **3.2G** Anlage flächiger Strauchpflanzungen

4. Schutz eines benachbarten Teiches

- **4.1V** Absperrung des Baufeldes mit einem massiven Bauzaun

5. Aufwertung eines aufgelassenen Parkplatzes

- **5.1W** Natürliche Entwicklung zu einem standortgerechtem Laubwald

6. Ersatzmaßnahme außerhalb der geschlossenen Bezugsräume

- **6.1E** Entwicklung eines artenreichen Extensivgrünlandes auf Magerstandort

7. Artenschutzrechtliche Maßnahmen

- **7.1V** Absammeln und Verbringen der Zauneidechsen auf Böschungen außerhalb der Baustelle
- **7.2A** Herstellung von Zauneidechsenhabitaten (Magerrasensukzession) auf entsprechenden Böschungsflächen
- **7.3A** Ersatzquartierschaffung für baumbewohnende Fledermausarten im Vorgriff zur Fällung (30 Fledermausersatzquartiere)
- **7.4V** Zeitraumvorgabe für Fällung fledermausrelevanter Gehölze (fledermausrelevante Gehölze werden nur im Oktober gefällt)

8. Waldersatz (ausschließlich nach Waldrecht)

- **8.1W** Pflanzung von standortgerechtem Laubmischwald (Neuaufforstung)

BESTAND

Biotopfunktion

Biotoptypenkartierung

- A51 intensiv bewirtschaftete Äcker
- Gebüsche,Hecken und Gehölze
- B212 Hecke, Feldgehölze mit überwiegend einheimischen standortgerechten Arten,mittlerer Ausprägung (WO 000 BK)
- B311 Einzelbäume (Baumart) junger Ausprägung — Fi = Fichte, Ki = Kiefer, Ei = Stiel- und Traubeneiche, Bu = Buche, Hb = Hainbuche, WLi = Winterlinde, Bah = Bergahorn, Bi = Birke
- G11 Intensivgrünland
- V51 Intensivgrünland brachgefallenes Grünland und Gehölzbestände junger und mittlerer Ausprägung entlang von Verkehrsflächen
- G212 mäßig intensiv genutztes, artenreiches Grünland (LR 65 10)
- L61 Mischwald, sonstige standortgerechte Laubmischwälder, junger Ausprägung
- N61 Nadelwald naturnah, sonstige standortgerechte Nadelmischwälder junger Ausprägung
- N712 Nadelhochforste, mittlere Ausprägung
- V11 Verkehrsflächen versiegelt
- X11 Siedlungsbereiche
- PA11X Materiallager, Bauschutt
- S131 Eutrophe Stillgewässer, bedingt naturfern
- Gräben, naturfern (F211)
- R113 G321 Sonstige Landröhrichte (GR 00 BK); mäßig artenreiche Seggen- oder binsenreiche Feuchte- oder Naßwiesen GN 00 BG)

Habitatfunktion

Tiere

- ZA Zauneidechse — Potentieller Lebensraum der Zauneidechse
- LF Lauffrosch
- HM Haselmaus

Faunistische Funktionsbeziehung

- Ausbreitungsbeziehung zwischen Biotopen ähnlicher Ausstattung

Klimafunktion

- Frischluftbahn

Landschaftsbildfunktion

- Marterl (Biotasoz)

Bezugsräume

- 1 Name des Bezugsraums
  1 = Offenland und Landwirtschaft
  2 = Straßenbegleit mit Saum
  3 = Straße und Straßenumfeld
  4 = Siedlung
- Abgrenzung des Bezugsraums
- Plangebietsgrenze

1	2	3	4	5

Entwurf / Bearbeitung		Datum	Zeichen
Gottfried Schurl Büro für Garten- und Landschaftsplanung Überkumstraße 16 96148 Baunach Tel.09544/4399	bearbeitet	02/2016	e.v.G..
	gezeichnet	02/2016	e.v.G..
	geprüft	02/2016	e.v.G..