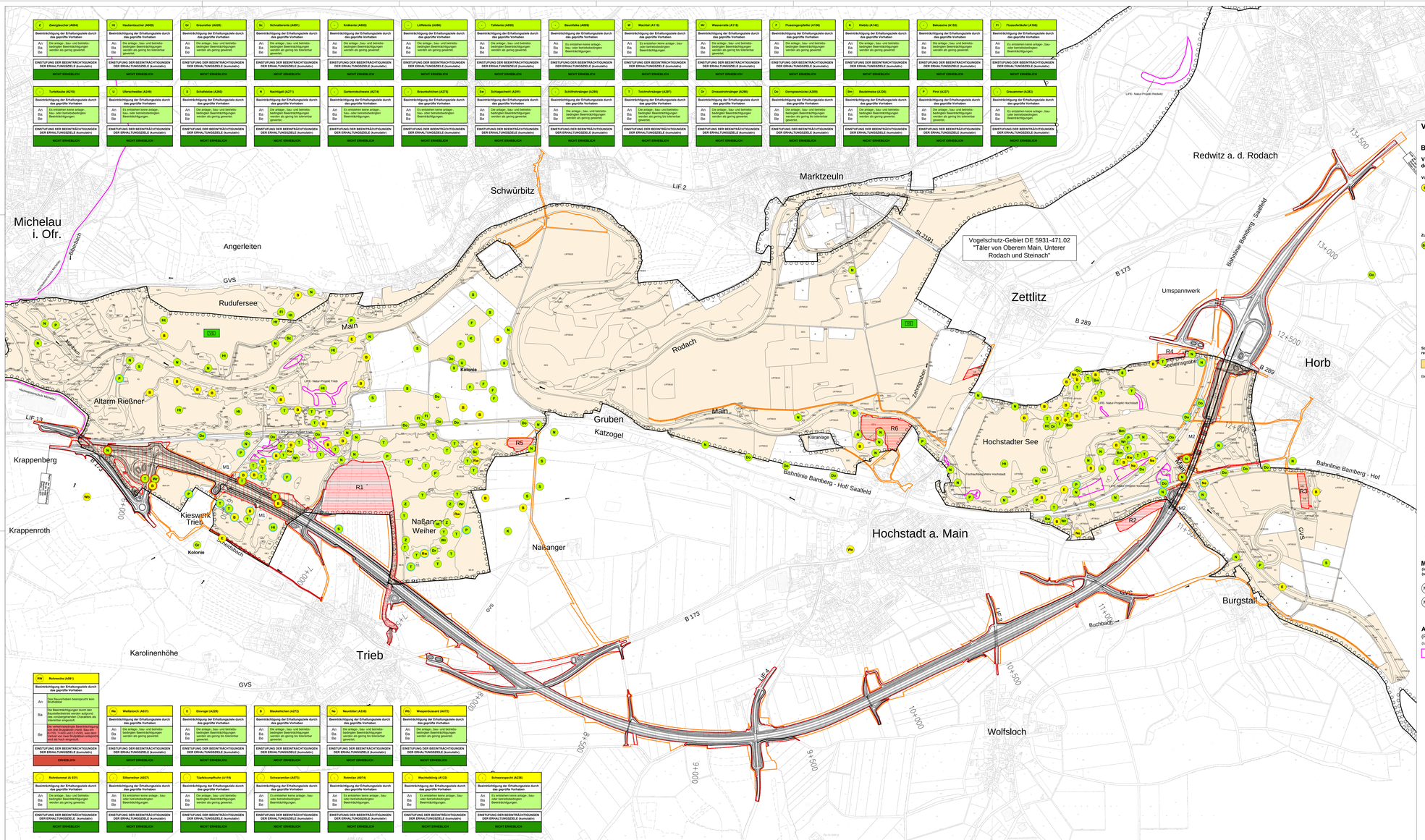
Z Zwergtaucher (A004)
Beeinträchtigung der Erhaltungsziele durch das gepriffte Vorhaben
An Die anlage-, bau- und betriebsbedingten Beeinträchtigungen werden als gering bis tolerierbar gewertet.
EINSTUFUNG DER BEEINTRÄCHTIGUNGEN DER ERHALTUNGSZIELE (kumulativ)
NICHT ERHEBLICH
Hb Haubentaucher (A005)
Gr Graureiher (A028)
Sn Schnatterente (A051)
Krä Krähenente (A059)
Lf Löffelente (A056)
Tf Tafelente (A059)
Bu Baumfalke (A098)
W Wachtel (A113)
Wr Wasserralle (A118)
F Flussregenpfeifer (A138)
K Kiebitz (A142)
Bk Bekassine (A153)
Fl Flussuferläufer (A168)
Tu Turteltaube (A210)
U Uferschwalbe (A249)
S Schafstelze (A260)
N Nachtigall (A271)
Dr Dartsrotschwanz (A274)
Br Braunkehlchen (A276)
Ew Steinschmätzer (A277)
Sd Schlagschwirl (A291)
Sm Sumpfrohrsänger (A298)
T Teichrohrsänger (A297)
Str Strauchrohrsänger (A299)
Ds Dorngrasmücke (A308)
Bm Beutelmeise (A336)
P Pirol (A337)
G Grauammer (A383)
Rw Rohrweihe (A081)
Wb Wiesenweih (A082)
E Eisvogel (A229)
B Blaukehlchen (A272)
Nb Neuntöter (A338)
Wb Wespenbussard (A072)
R Rohrdommel (A 021)
S Silberreiher (A027)
T Tüpfelsumpfhuhn (A119)
Sr Schwarzstirnwürger (A372)
R Rotmilan (A074)
W Wachtelkönig (A122)
S Schwarzspecht (A236)
Michelau i. Ofr.
Angerleiten
Schwürbitz
Marktzeuln
Redwitz a. d. Rodach
Zettlitz
Horb
Umspannwerk
Rudufersee
Altarm Rießner
Krappenberg
Krappenroth
Kiesweiher Trieb
Naßanger Weiher
Naßanger
Gruben
Katzogel
Kläranlage
Hochstadter See
Hochstadt a. Main
Burgstall
Wolfsloch
Trieb
Karolinenhöhe
Vogelschutz-Gebiet DE 5931-471.02
"Täler von Oberem Main, Unterer Rodach und Steinach"
B 173
B 289
Bahnlinie Bamberg - Hof
Bahnlinie Bamberg - Saalfeld
Main
Rodach
Buchbach
Seelengraben
Zaubergraben
Mainbach
LIF 2
LIF 13
LIF 5
LIF 6
LIF 7
LIF 8
LIF 9
LIF 10
LIF 11
LIF 12
LIF 14
LIF 15
LIF 16
LIF 17
LIF 18
LIF 19
LIF 20
LIF 21
LIF 22
LIF 23
LIF 24
LIF 25
LIF 26
LIF 27
LIF 28
LIF 29
LIF 30
LIF 31
LIF 32
LIF 33
LIF